

# NEDİR BU LGS?

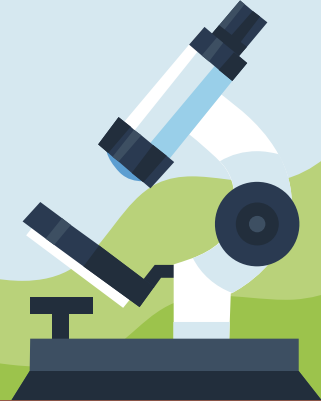

# LİSELERE YERLEŐME SİSTEMİ

Liselere yerleşme işlemi **2 farklı sistem** üzerinden yapılır.

1. Merkezi Yerleştirme (Sınav ile öğrenci alan okullar)
2. Yerel Yerleştirme (ikamet adresine ile öğrenci alan okullar)



# 1. MERKEZİ YERLEŐTİRME SİSTEMİ

# MERKEZİ YERLEŐTİRME SİSTEMİ

Merkezi yerleőtirme sistemi ile Milli Eđitim Bakanlıđı tarafından belirlenen ve kamuoyuna duyurulan okullara (sınavla ođrenci alan okullar) ođrenci alınır.

Bu kapsamda ođrenci seęimi ięin her eđitim ođretim yılı sonunda merkezi bir sınav yapılır.

*Ancak bu sınava girmek zorunlu deđildir.*



# SINAVLA ÖĞRENCİ ALAN LİSELER HANGİLERİ?

1

Fen  
liseleri

2

Sosyal  
Bilimler  
Liseleri

3

Proje  
Okulları

**MERKEZİ YERLEŐTİRME SİSTEMİNDE ÖĞRENCİLER  
SINAV PUANI İLE OKULLARA YERLEŐTİRİLİR.**



**LİSELERE  
GEÇİŞ  
SINAVI**

# SORU SAYISI VE SINAV SÜRESİ



Sınav Süresi

155  
dk.

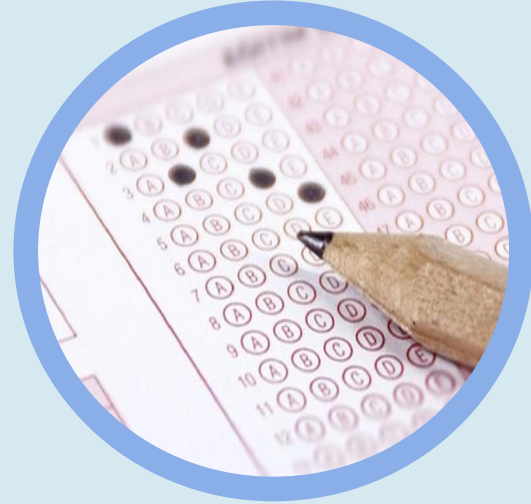

Soru Sayısı

90

# HANGİ DERSTEN KAÇ SORU ÇIKACAK?

20  
Matematik

10  
İnkılap T.

10  
Din K.

20  
Türkçe

20  
Fen ve T.

10  
Yabancı D.



# 1. OTURUM: SÖZEL BÖLÜM

**75  
DK**



**TÜRKÇE**

**20  
SORU**

**50  
SORU**



**DİN  
KÜLTÜRÜ**

**10  
SORU**

**09:30  
BAŞLAMA**



**T.C. İNKILAP  
TAR.**

**10  
SORU**



**YABANCI  
DİL**

**10  
SORU**

# 2.OTURUM: SAYISAL BÖLÜM

80  
DK



MATEMATİK

20 SORU

40  
SORU



11:30  
BAŞLAMA



FEN BİLİMLERİ

20 SORU



# TESTLERİN KATSAYILARI?

**TÜRKÇE** 4

**MATEMATİK** 4

**FEN VE TEKNOLOJİ** 4

**İNKILAP TARİHİ** 1

**DİN KÜL. VE AH. B.** 1

**YABANCI DİL** 1

# MERKEZİ YERLEŐTİRME KRİTERLERİ



- 1.LGS Puanı
  - 2.OBP (Okul Başarı Puanı)
- Eşitlik halinde;**
- 3.Sırasıyla 8,7,6.sınıf YBP (Yılsonu Başarı Puanı)
  - 4.8.sınıf özürsüz devamsızlık(az olan)
  - 5.Tercih önceliği
  - 6.Doğum tarihi(yaşı küçük olan)

**SORULAR 8.SINIF  
KONULARINDAN  
OLUŐMAKTADIR!**

\_KAMUJAN

# SORULAR NASIL OLACAK?



A

*Sorular çoktan seçmeli TEST şeklinde olacak.*

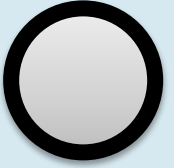

B

*3 yanlış cevap 1 Doğruyu götürecektir.*



C



D

Üzerimizdeki tüm sınav stresini azaltan cümle;

**SINAV TESTMİŞ**



# SINAV İLE İLGİLİ TARİHLER

BAŞVURU  
TARİHİ  
**5-14 NİSAN**

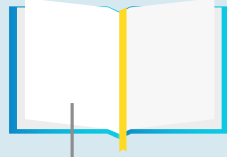

SINAVIN  
YAPILACAĞI  
TARİH  
**6 HAZİRAN**

SINAV GİRİŞ  
BELGESİ  
YAYINLANMA  
TARİHİ

**27 MAYIS**

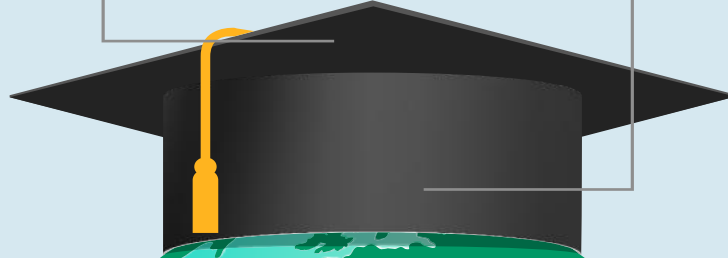

SINAV  
SONUÇLARININ  
İLAN TARİHİ

**30 HAZİRAN**



## 2.YEREL YERLEŐTİRME SİSTEMİ



# YEREL YERLEŐTİRME SİSTEMİ



Yerel yerleşirme sistemi ile öğrenciler **ikamet adreslerine** göre okullara yerleştirilir.

# KAYIT ALANLARI



## Yerel Yerleşime (Adrese Dayalı)

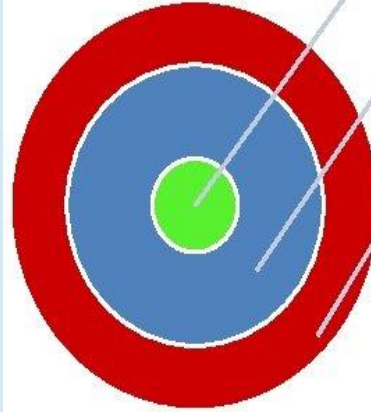

Yeşil renk, "Kayıt Alanında" öğrenci için ikamet adresinin bulunduğu Kayıt Alanında yer alan okulları belirtir.

Mavi renk, "Komşu Kayıt Alanında" öğrenci için ikamet adresine göre Komşu Kayıt Alanında yer alan okulları belirtir.

Kırmızı renk, "Diğer" ise Kayıt Alanında ve Komşu Kayıt Alanında olmayan il içindeki diğer kayıt alanları ile il dışındaki kayıt alanlarında bulunan okulları belirtir.



Bir okulun kayıt alanında, kendi kontenjanından fazla öğrenci var ve tüm öğrenciler o okulu tercih ettilerse;

**ikinci öncelik** olarak **Ortaokul Başarı Puanlarına** göre yerleştirme yapılır.



# YERLEŐTİRME KRİTERLERİ

1. Kayıt alanı
2. Ortaokul başarı puanı
3. Özürsüz devamsızlık
4. Sırasıyla 8,7,6.sınıf YBP (Yılsonu Başarı Puanı)

# LİSELERE YERLEŐTİRME NASIL YAPILACAK?

**Merkezi Sistem  
Sınavıyla Öğrenci  
Alan Liseler**

**Yerel Yerleőtirme  
Sistemiyle Öğrenci  
Alan Liseler**

**Merkezi  
Sınavla  
Yerleőtirme**

**Adrese Dayalı  
Yerel Yerleőtirme  
Sistemi**

# TERCİHLER NASIL YAPILACAK?



- 1-Yerel Yerleştirme*
- 2-Merkezi Yerleştirme,*
- 3-Pansiyonlu Okullara Yerleştirme*

*ekranı olmak üzere 3 tercih ekranı çıkacak. Yerel yerleştirme tercihi yapmak zorunlu olup, yerel yerleştirme yapmayan öğrencilere diğer tercih ekranları açılmayacak.*





# LİSE TERCİHİ NASIL YAPILIR??

01

Öğrenciler, tercih robotunu kullanarak istedikleri okullarla ilgili detaylı bilgileri görebiliyor.

03

Sınava giren ve Merkezi Sınav Puanına sahip olan öğrenciler dahil tüm öğrenciler yerel yerleştirme ile öğrenci alan okul tercihinde bulunmak zorunda.

05

Yerel yerleştirmede tercihlerinden ilk 3 okulu Kayıt Alanından seçmek kaydıyla öğrenciler en fazla 5 okul tercihinde bulunabilecek.



02

Tercih işlemi öğrenci veya velisi tarafından e-okul yada herhangi bir ortaokul müdürlüğünden yapılabilecek. Yapılan tercihler mutlaka okul müdürlüğüne onaylatılacak.

04

Öğrenciler 3 grupta toplam 15 okul tercih edebilecek:  
-Yerel yerleştirmeden 5 okul  
-Merkezi sınavla öğrenci alan 5 okul  
-Pansiyonlu Okullar dan 5 okul

06

Yapılan tercihlerde ; aynı okul türünden (Anadolu Lisesi, Mesleki ve Teknik Anadolu Lisesi Anadolu İmam Hatip Lisesi) en fazla 3 okul seçilebilecek.

07

Özel ortaöğretim kurumlarına ve yetenek sınavı ile öğrenci alan okullara kesin kayıt işlemini tamamlamış öğrenciler, tercihte bulunamayacak.



**YETENEK SINAVI İLE  
ÖĞRENCİ ALAN  
OKULLAR**



# GÜZEL SANATLAR LİSELERİ

- **Güzel sanatlar liseleri;** Öğrencilere güzel sanatlarla ilgili temel bilgi ve beceriler kazandırmayı ve güzel sanatlar alanında nitelikli insan yetiştirilmesine kaynaklık etmeyi amaçlar.
- □Güzel sanatlar liseleri yetenek sınavı ve ortaöğretim başarı puanına göre öğrenci alır. (Yetenek Sınavı Puanının %70'i ve OBP' nin%30' u)
- □Eğitim süresi 4 yıl olup yatılı ve/veya gündüzlü olarak eğitim verilmektedir.
- □Güzel sanatlar liselerinin başvurular haziran ayında yapılmaktadır.



# SPOR LİSELERİ

**Spor liseleri;**Öğrencilere beden eğitimi ve spor alanında temel bilgi ve beceriler kazandırmayı, beden eğitimi ve spor alanında nitelikli insan yetiştirilmesine kaynaklık etmeyi amaçlar.

- Spor liselerinde bireysel ve takım sporları ile ilgili eğitim verilebildiği gibi voleybol, futbol, güreş, basketbol gibi belirli bir tema üzerinde de eğitim verilebilmektedir.
- Spor liseleri yetenek sınavı ve ortaöğretim başarı puanına göre öğrenci alır. (Yetenek Sınavı Puanınınin %70'i ve OBP' nin%30' u)

